

TALLER ONLINE 



Taller

# Estrategias para aprender a estudiar

Responsable: Rocío Ushijima Cruz

FECHAS:

**8 y 15**  
MARZO

UNIDAD DE APRENDIZAJE

[www.cpal.edu.pe](http://www.cpal.edu.pe)



## Descripción:

Este taller desarrollará procedimientos para enseñar a estudiar en forma organizada y planificada. En él se tomará en consideración que el alumno potencie sus funciones cognitivas y factores afectivo-motivacionales vinculados al proceso de aprender.

Luego de participar de este taller, los niños participantes lograrán realizar las siguientes actividades:

- Identificar fortalezas y debilidades en relación a las estrategias de estudio.
- Organizar y planificar sus horarios para estudiar
- Aprender a estudiar a través de un método práctico.

## Dirigido a:

1ro y 2do secundaria



## Fechas:

8 y 15 de marzo de 2021



## Horario:

De 5:00 p. m. a 6:00 p. m.

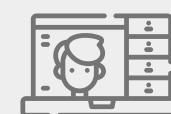

## Plataforma:



## Inversión

S/ 60

## Inscripción:

**Solicite la ficha de inscripción al siguiente email: [talleres@cpal.edu.pe](mailto:talleres@cpal.edu.pe)**

Envíe al email [talleres@cpal.edu.pe](mailto:talleres@cpal.edu.pe) los siguientes documentos\*:

- Ficha de inscripción
- DNI (foto o escaneado)
- Imagen del voucher de pago/constancia de transferencia (*Si utiliza la opción de pago por depósito o transferencia bancaria*).

### Formas de pago:

#### Pago en línea

Deberá ingresar al siguiente enlace: <https://express.culqi.com/pago/20MZHC5469>

#### Indicaciones:

- Utilizar el mismo correo con el que está comunicandose con nosotros.
- Luego de hacer el pago, deberá reenviar el correo de confirmación del pago realizado a [talleres@cpal.edu.pe](mailto:talleres@cpal.edu.pe), indicando el nombre del participante y el nombre del taller.

#### Depósito o transferencia bancaria

Si elige esta opción, es importante que previo a su inscripción tenga en archivo la imagen escaneada o fotografiada del voucher de depósito o constancia de transferencia.

#### BBVA CONTINENTAL

0011-0160-0200061803

CCI: 011-160-000200061803-99

#### SCOTIABANK

063-5011539

CCI: 009-244-200635011539-55

#### INTERBANK

059-3016037251

CCI: 003-059-013016037251-37

#### BCP

194-15697112-0-67

CCI: 00219411569711206799

### LAS VACANTES SON LIMITADAS

El CPAL se reserva el derecho de postergar el inicio o cancelar el taller si el número de inscritos no llega al mínimo establecido. Una vez iniciado el taller, no hay lugar a retiros ni devoluciones.

## INFORMES E INSCRIPCIONES

✉ [talleres@cpal.edu.pe](mailto:talleres@cpal.edu.pe)

🌐 [www.cpal.edu.pe](http://www.cpal.edu.pe)

Centro Peruano de  
Audición, Lenguaje y  
Aprendizaje (CPAL)