

 **CURSOS VIRTUALES**

# DESARROLLO INICIAL DE LA LECTURA Y DE LA ESCRITURA EN LA VIRTUALIDAD

Responsables: Mg. Yandira Boluarte y Mg. Violeta Montes

**INICIO: 26 DE OCTUBRE**

 **ACERCA DEL CURSO**

El inicio del proceso de aprendizaje del lenguaje escrito requiere el desarrollo previo de habilidades específicas que actúan como marcadores al momento de predecir el éxito que tendrá el alumno al adquirir la lectura y escritura. En tal sentido, el marco teórico del curso está orientado bajo el enfoque del modelo simple de la lectura y de la escritura, teniendo en consideración la importancia de los predictores. Asimismo, en atención a la modalidad educativa que la coyuntura plantea, se presentan actividades prácticas diseñadas a través de herramientas virtuales.



**DIRIGIDO A:**

Maestros, psicólogos,  
estudiantes de educación  
y de psicología



**CONSTANCIA:**

Constancia digital de participación otorgada por el Centro Peruano de Audición, Lenguaje y Aprendizaje – CPAL por 60 horas. La recibe en su correo electrónico el participante que cumple las actividades programadas en el curso y obtiene calificación aprobatoria en el examen final.



**CONTENIDO**

**Módulo 1**

Indicadores tempranos  
para el aprendizaje del  
lenguaje escrito

**Módulo 2**

Principales predictores  
para la lectura y escritura  
de las palabras

**Módulo 3**

Acceso al alfabeto y la  
comprensión de las  
palabras



## INVERSIÓN

CUOTA	FECHA	IMPORTE S/
1ra cuota	Hasta el 20 de octubre	170
2da cuota	Hasta el 20 de noviembre	160

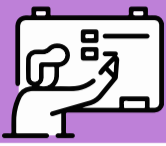

## DINÁMICA DEL CURSO

El participante, desde la comodidad de su casa y en el horario de su elección, tiene la oportunidad de revisar las clases en video en el que la profesora explica los contenidos de cada uno de los módulos. Adicionalmente, contará con lecturas complementarias. En cada módulo, rendirá una autoevaluación a modo de retroalimentación de su proceso de aprendizaje y participará en una sesión ZOOM con la docente para realizar consultas y despejar dudas. Al final de los tres módulos, deberá rendir y aprobar un examen sobre los contenidos de todo el curso. Participar en las actividades obligatorias y aprobar la evaluación final es requisito necesario para acceder a la constancia de participación.



## INSCRIPCIONES

El proceso de inscripción se realizará en línea por lo que deberá ingresar al siguiente enlace para matricularse en el curso elegido

<https://cpal.edu.pe/contenidos/cursosvirtuales2021.php>



Antes de iniciar el proceso de inscripción, deberá tener, en archivo adjunto tipo imagen, los siguientes documentos escaneados o fotografiados:



1. DNI/ Carnet de extranjería (anverso y reverso)



2. Documento que acredite el grado académico o estudios realizados

### FORMAS DE PAGO:



#### PAGO EN LÍNEA

Dentro del formulario de inscripción encontrará la opción para realizar el pago con tarjeta de crédito o débito.



#### DEPÓSITO O TRANSFERENCIA BANCARIA

Si elige esta opción, es importante que previo a su inscripción tenga en archivo la imagen escaneada o fotografiada del voucher de depósito o constancia de transferencia, en la cual se visualicen: el importe de transferencia, la cuenta de destino, la fecha y el número de operación (de preferencia utilice la imagen que el banco remite en el correo de confirmación de la operación).



#### BBVA CONTINENTAL

0011-0160-0200061803-99  
CCI: 011-160-000200061803-99

#### SCOTIABANK

063-5011539  
CCI: 009-244-200635011539-55

#### INTERBANK

059-3016037251  
CCI: 003-059-013016037251-37

#### BCP

194-15697112-0-67  
CCI: 00219411569711206799

### LAS VACANTES SON LIMITADAS

El CPAL se reserva el derecho de postergar el inicio o cancelar el curso si el número de inscritos no alcanza al mínimo establecido.

Una vez iniciado el curso, no hay lugar a retiros ni devoluciones



**WhatsApp: 933933506**

<https://bit.ly/39cIBPc>



### INFORMES E INSCRIPCIONES

✉ [secretariaec@cpal.edu.pe](mailto:secretariaec@cpal.edu.pe)

🌐 [www.cpal.edu.pe](http://www.cpal.edu.pe)

☎ 01 7069081

CPAL - Departamento de  
Investigación, Capacitación y  
Proyectos Especiales (ICPE)