

**DIPLOMATURA DE
ESPECIALIZACIÓN AVANZADA**

INTERVENCIÓN PSICOEDUCATIVA EN TRASTORNOS DEL ESPECTRO AUTISTA

17 DE MARZO DE 2018

Más información:
www.cpal.edu.pe

DIPLOMATURA DE ESPECIALIZACIÓN AVANZADA INTERVENCIÓN PSICOEDUCATIVA EN TRASTORNOS DEL ESPECTRO AUTISTA



DIRIGIDO A:

Egresados de las siguientes Diplomaturas:

- *Especialización Avanzada en Autismo y Síndrome de Asperger.*
- *Especialización en Autismo y Síndrome de Asperger.*
- *Bachilleres y Titulados en las áreas de educación y salud, que acrediten formación en Trastornos del Espectro Autista (Previa evaluación de los estudios).*



INICIO: 17 DE MARZO DE 2018



DURACIÓN: 9 MÓDULOS



CERTIFICACIÓN

Diploma de Especialización Avanzada en “Intervención Psicoeducativa en Trastornos del Espectro Autista” en formato digital otorgado por la Facultad de Educación de la Pontificia Universidad Católica del Perú, previo pago de los derechos académicos establecidos por la universidad.



MODALIDAD EDUCATIVA:

Semipresencial. El participante deberá asistir a las sesiones programadas y cumplir con el cronograma de actividades virtuales.

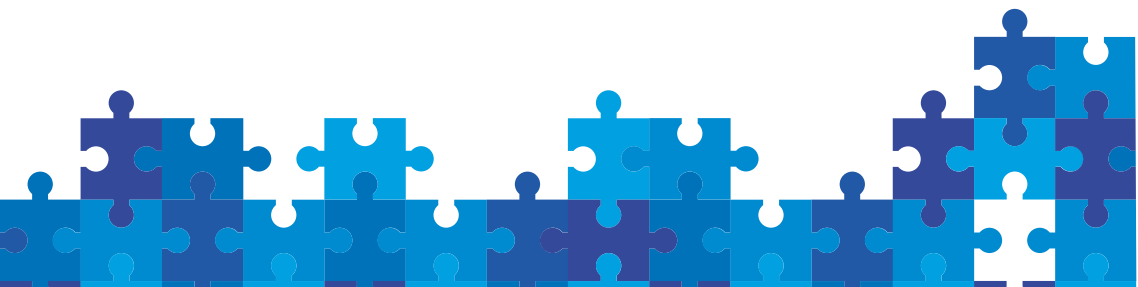



PLAN DE ESTUDIOS:

El plan de estudios está organizado en 02 ciclos que incluyen 9 asignaturas.

ASIGNATURA / EXPOSITOR

FECHA Y HORARIO

CICLO I	ASIGNATURA / EXPOSITOR	FECHA Y HORARIO
CICLO I	Aspectos generales de la intervención psicoeducativa en los Trastornos del Espectro Autista Dr. Daniel Valdez	MARZO Sábado 17: de 9:00 a. m. a 12:00 m. y de 2:00 p. m. a 6:00 p. m. Domingo 18: de 9:00 a. m. a 1:15 p. m.
	Dimensiones del desarrollo y diseño de programas psicoeducativos en los Trastornos del Espectro Autista Dr. Daniel Valdez	ABRIL Sábado 21: de 9:00 a. m. a 12:00 m. y de 2:00 p. m. a 6:00 p. m. Domingo 22: de 9:00 a. m. a 1:15 p. m.
	Comunicación y lenguaje en los Trastornos del Espectro Autista: Estrategias de intervención psicoeducativa Dr. Daniel Valdez	MAYO Sábado 26: de 9:00 a. m. a 12:00 m. y de 2:00 p. m. a 6:00 p. m. Domingo 27: de 9:00 a. m. a 1:15 p. m.
	Comunicación social y habilidades sociales en los Trastornos del Espectro Autista Dra. Raquel Ayuda	JUNIO Sábado 9: de 9:00 a. m. a 12:00 m. y de 2:00 p. m. a 6:00 p. m. Domingo 10: de 9:00 a. m. a 1:15 p. m.
	Inteligencia emocional, relaciones interpersonales y teoría de la mente en los Trastornos del Espectro Autista 1 Dr. Daniel Valdez	JULIO Sábado 7: de 9:00 a. m. a 12:00 m. y de 2:00 p. m. a 6:00 p. m. Domingo 8: de 9:00 a. m. a 1:15 p. m.
CICLO II	Inteligencia emocional, relaciones interpersonales y teoría de la mente en los Trastornos del Espectro Autista 2 Dr. Juan Martos	AGOSTO Sábado 18: de 9:00 a. m. a 12:00 m. y de 2:00 p. m. a 6:00 p. m. Domingo 19: de 9:00 a. m. a 1:15 p. m.
	Ansiedad y conductas problemáticas en los Trastornos del Espectro Autista: Estrategias de intervención psicoeducativa Dr. Daniel Valdez	SEPTIEMBRE Sábado 15: de 9:00 a. m. a 12:00 m. y de 2:00 p. m. a 6:00 p. m. Domingo 16: de 9:00 a. m. a 1:15 p. m.
	Escolarización de niños con Trastornos del Espectro Autista: Prácticas inclusivas en educación Dr. Daniel Valdez	OCTUBRE Sábado 20: de 9:00 a. m. a 12:00 m. y de 2:00 p. m. a 6:00 p. m. Domingo 21: de 9:00 a. m. a 1:15 p. m.
	Práctica de observación e intervención especializada en Trastornos del Espectro Autista Equipo UDAD-CPAL	NOVIEMBRE AGOSTO A NOVIEMBRE Según cronograma de prácticas



INVERSIÓN:

Pago al contado: \$ 1350 dólares americanos

Pago fraccionado: considere el siguiente rol

CONCEPTO	FECHA DE PAGOS	INVERSIÓN
Primera cuota	Hasta el 9 de marzo de 2018	\$ 180 dólares americanos
Segunda cuota	Hasta el 30 de abril de 2018	\$ 180 dólares americanos
Tercera cuota	Hasta el 31 de mayo de 2018	\$ 180 dólares americanos
Cuarta cuota	Hasta el 30 de junio de 2018	\$ 180 dólares americanos
Quinta cuota	Hasta el 31 de julio de 2018	\$ 180 dólares americanos
Sexta cuota	Hasta el 31 de agosto de 2018	\$ 180 dólares americanos
Séptima cuota	Hasta el 30 de setiembre de 2018	\$ 180 dólares americanos
Octava cuota	Hasta el 31 de octubre de 2018	\$ 180 dólares americanos

Más información:
www.cpal.edu.pe

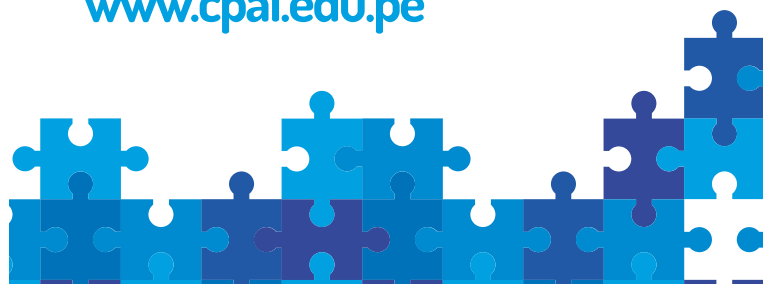



INSCRIPCIÓN

El proceso de inscripción se realizará en línea por lo que deberá ingresar al siguiente enlace para matricularse en la diplomatura: <http://cpal.edu.pe/contenidos/ICPE/IntervencionTEA.php>

IMPORTANTE

Antes de iniciar su inscripción en línea, deberá tener en archivo la imagen escaneada o fotografiada de los siguientes documentos:

1. Voucher de depósito o constancia de transferencia.

BANCOS

SCOTIABANK ahorros
CREDITO Cta. Cte.
BBVA CONTINENTAL ahorros

Nº DE CTA EN DÓLARES

063 - 0005497
194-1428959-1-37
0011 - 0160 - 0200046227 - 91

2. DNI (anverso y reverso).

3. Documento que acredite los estudios realizados.

A la recepción y verificación de su inscripción en línea, se le enviará un correo electrónico indicándoles que una vacante le ha sido asignada.

Entregar en secretaría del ICPE (Segundo piso del CPAL) hasta el viernes 9 de marzo:

- Copia Legalizada del grado de Bachiller o Título Profesional.
- Registro de su grado o título en SUNEDU.
- Partida de nacimiento original o copia legalizada.
- 6 Fotografías tamaño carnet (a color con fondo blanco y ropa de vestir).
- Fotocopia simple del DNI (anverso y reverso).

LAS VACANTES SON LIMITADAS

CPAL se reserva el derecho de postergar el inicio o no proceder a la apertura de la diplomatura si el número de inscritos no llega al mínimo establecido

INFORMES E INSCRIPCIONES

CPAL - Departamento de Investigación, Capacitación y Proyectos Especiales (ICPE)
Martín Pizarro 172 Valle Hermoso – Surco
Horario: Lunes a viernes de 8:30 a. m. a 8:00 p. m.
Sábado de 8:30 a. m. a 1:00 p. m.
Tel. 706 9081/ 706 9082 / 706 9087
secretariaec@cpal.edu.pe

